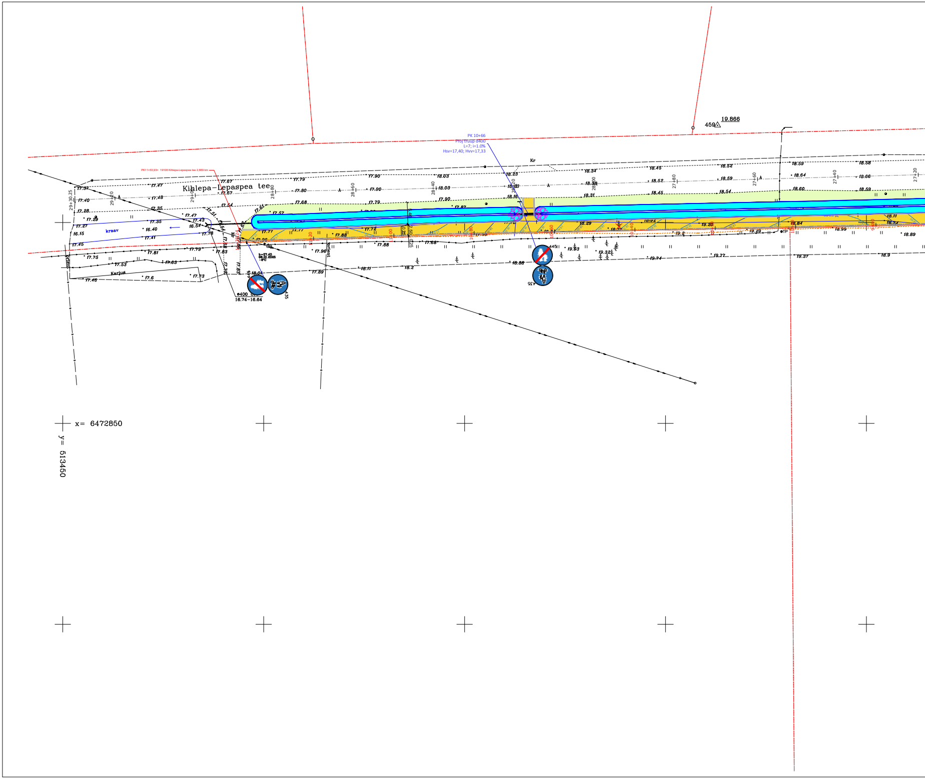
Kihlepa–Lepaspea tee
PK 10+66
Proj truup d400
L=7; i=1.0%
Hsv=17,40; Hvv=17,33
PK11+53,93= 19108 Kihlepa-Lepaspea tee 2,889 km
459△ 19.866
Kr
kraav
Karjus
ø400
16.74–16.64
29+30.25
29+20
29+00
28+80
28+60
28+40
28+20
28+00
27+80
27+60
27+40
27+20
17.37
17.40
17.28
17.29
17.27
16.15
17.45
17.47
17.48
17.35
17.35
16.40
17.41
16.54
17.43
17.47
17.51
17.78
17.67
17.87
17.54
17.61
17.57
17.79
17.80
17.68
17.90
17.90
17.79
18.03
18.03
17.90
18.23
18.16
18.34
18.39
18.31
18.45
18.52
18.45
18.52
18.59
18.54
18.59
18.64
18.60
18.58
18.66
18.59
17.75
17.53
17.46
17.6
17.81
17.63
17.73
17.79
17.83
17.77
17.96
17.88
17.88
17.72
17.68
18.04
17.89
18.11
18.2
18.88
19.03
19.32
19.74
19.27
19.37
18.9
18.11
18.73
18.84
18.99
18.89
19.29
19.20
19.2
x= 6472850
y= 513450

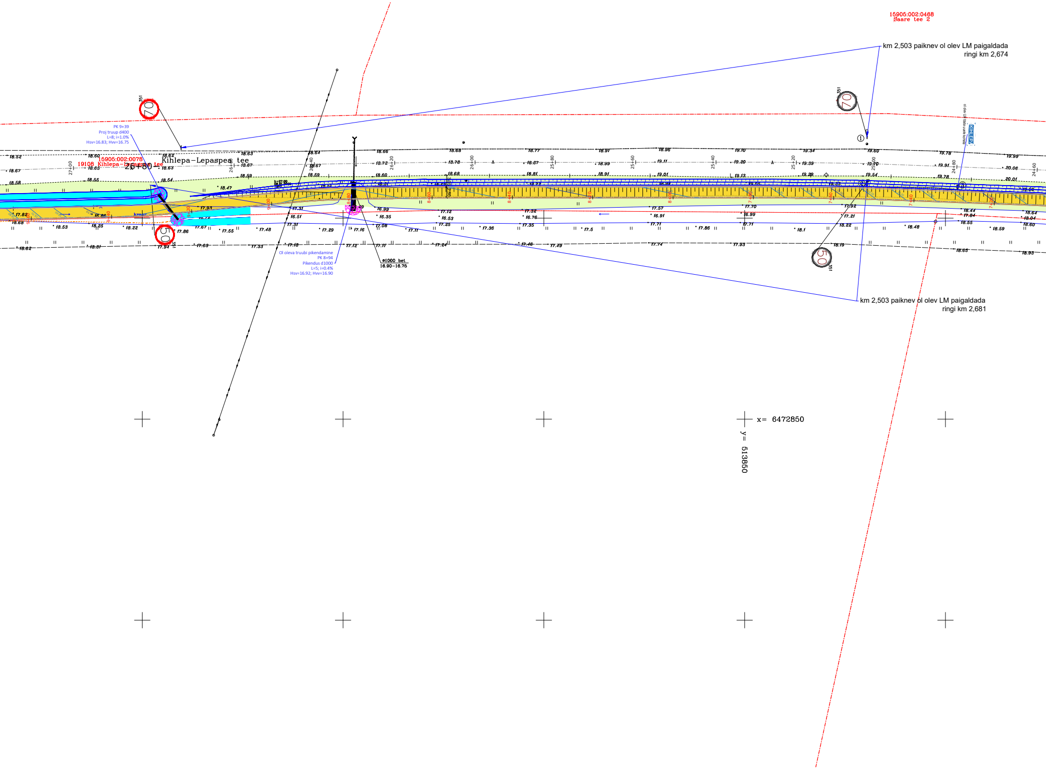
15905:002:0468
Saare tee 2
km 2,503 paiknev ol olev LM paigaldada
ringi km 2,674
351
70
PK 9+39
Proj truup d400
L=8; i=1.0%
Hsv=16.83; Hvv=16.75
15905:002:0078
19108 Kihlepa-Lepaspea tee
Kihlepa–Lepaspea tee
26+80
27+00
26+60
26+40
26+20
26+00
25+80
25+60
25+40
25+20
25+00
24+80
24+60
ol olev LM tõsta uuele kohale
KIHLEPA
①
50
Ol oleva truubi pikendamine
PK 8+94
Pikendus d1000
L=5; i=0.4%
Hsv=16.92; Hvv=16.90
ø1000 bet
16.90–16.75
km 2,503 paiknev ol olev LM paigaldada
ringi km 2,681
x= 6472850
y= 513850

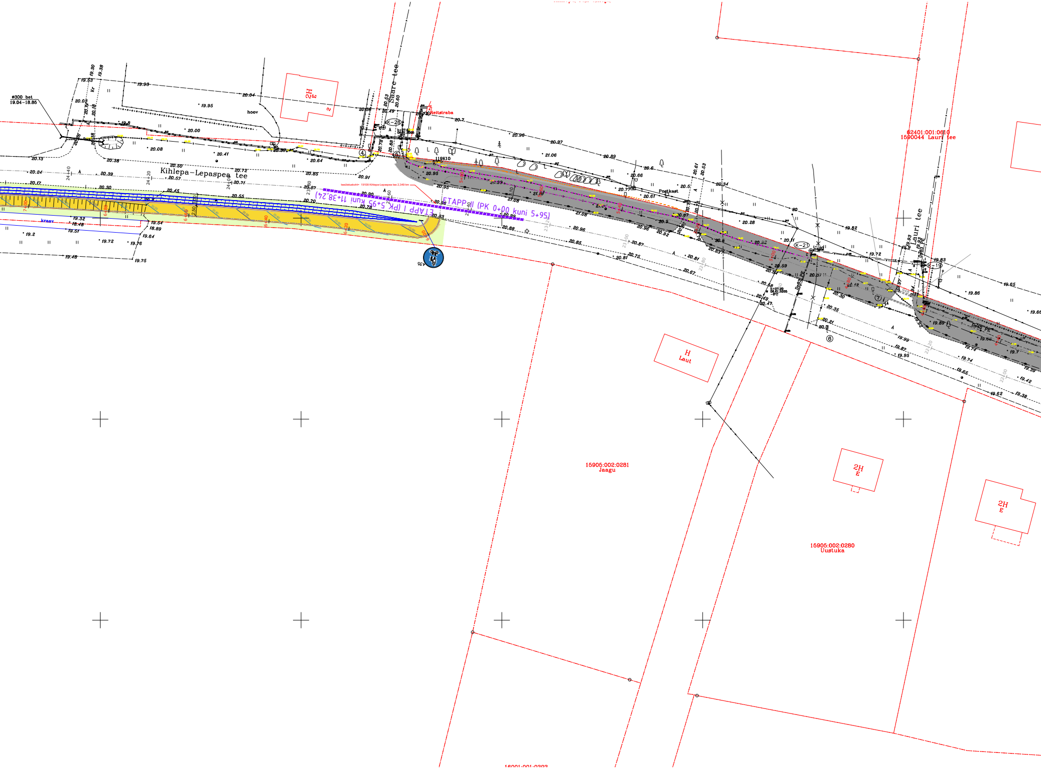
Kihlepa–Lepaspea tee
Saare tee
Lauri tee
ETAPP I (PK 5+95 kuni 11+38,24)
ETAPP II (PK 0+00 kuni 5+95)
teeületuskoht= 19108 Kihlepa-Lepaspea tee 2,349 km
ø300 bet
19.04–18.85
hoov
Neitsiraba
Postkast
119K10
K-28
K-21
K-19
2H
E
H
Laut
15905:002:0281
Jaagu
15905:002:0280
Uustuka
62401:001:0610
1590044 Lauri tee
kraav
5+80
5+60
6+00
6+20
6+40
6+60
6+80
7+00

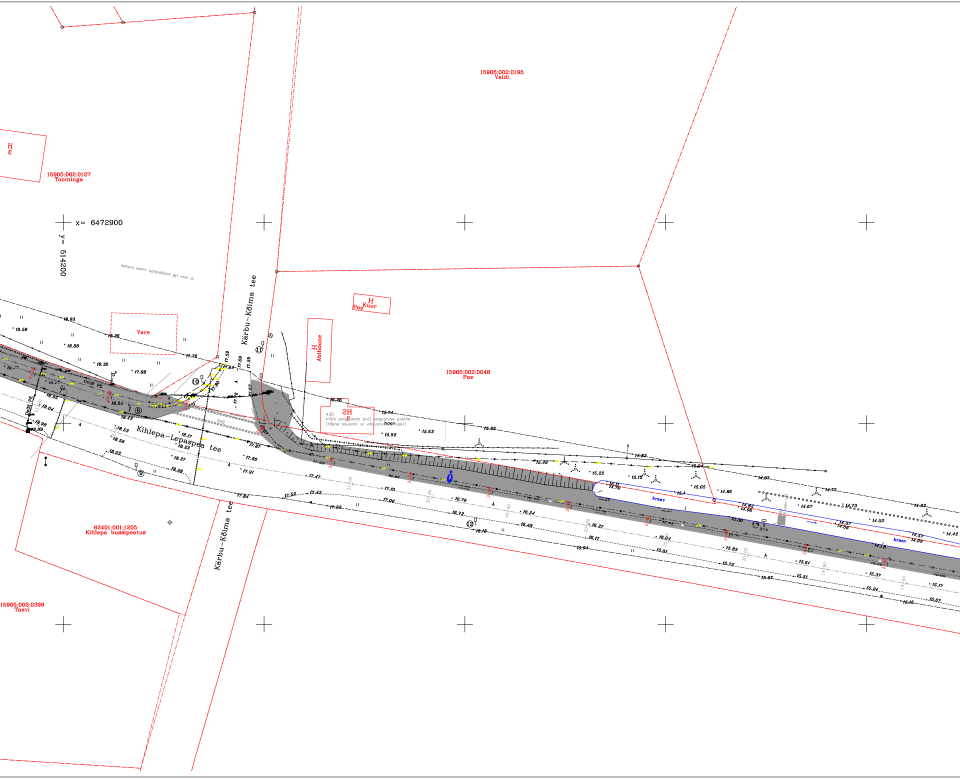
15905:002:0195
Valdi
H
E
15905:002:0127
Toominga
x= 6472900
y= 514200
ol olev LM paigaldada uuele kohale
Kärbu-Kõima tee
H
Kuur
Poe
H
Abihoone
Vare
15905:002:0048
Poe
2H
E
435
märk paigaldada proj valgustuse postile
(täpne asukoht vt valgustuse projekt)
hoov
Kihlepa-Lepaspea tee
kraav
kraav
62401:001:1205
Kihlepa bussipeatus
Kärbu-Kõima tee
15905:002:0399
Taavi
De32 PE
De32 PE
⑧
⑨
⑩
⑪
⑫
⑬
18.93
19.58
18.26
18.88
18.26
17.88
17.76
17.59
17.64
17.69
17.59
17.60
17.63
17.76
16.26
15.74
15.92
15.62
15.83
18.95
19.04
18.98
18.99
18.55
18.42
18.53
18.58
18.53
18.17
18.23
18.27
18.28
17.97
17.89
17.91
17.47
17.33
17.10
17.06
17.52
17.42
17.84
17.32
16.79
16.72
16.54
16.48
16.18
16.27
16.17
16.04
15.94
15.91
15.83
15.72
15.57
15.61
15.51
15.37
15.24
15.15
15.17
15.07
15.49
15.22
15.12
15.05
15.04
14.82
14.97
14.86
14.92
14.08
14.67
14.77
14.73
14.57
14.06
14.53
14.32
14.57
14.09
14.42
14.18
15.1
15.11
14.70
15.30
3+40
3+20
3+00
2+80
2+60
2+40
2+20
21+00
20+80
20+60
20+40
20+20
20+00
19+80
19+60

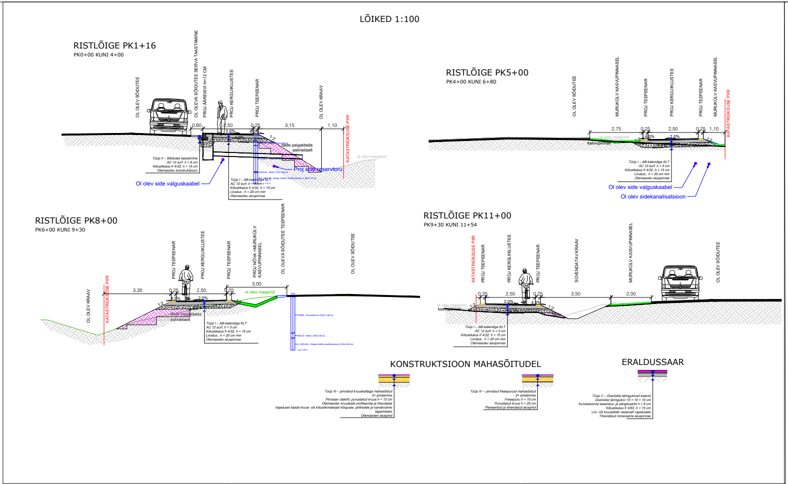

LÕIKED 1:100
RISTLÕIGE PK1+16
PK0+00 KUNI 4+00
OL OLEV SÕIDUTEE
OL OLEVA SÕIDUTEE SERVA TAASTAMINE
PROJ ÄÄREKIVI H=12 CM
PROJ KERGLIIKLUSTEE
PROJ TEEPEENAR
OL OLEV KRAAV
KATASTRIÜKSUSE PIIR
0,60
2,50
0,25
3,15
1,10
2,0%
4,0%
1:2
täide paigaldada astmeliselt
ol olev maapind
Proj side reservtoru
Ol olev side valguskaabel
Tüüp II – Sõidutee taastamine
AC 12 surf h = 6 cm
Killustikalus fr 4/32, h = 15 cm
Olemasolev konstruktsioon
Tüüp I – AB-katendiga KLT
AC 12 surf, h = 5 cm
Killustikalus fr 4/32, h = 15 cm
Liivalus , h = 20 cm min
Olemasolev aluspinnas
RISTLÕIGE PK5+00
PK4+00 KUNI 6+80
OL OLEV SÕIDUTEE
MURUKÜLV KASVUPINNASEL
PROJ TEEPEENAR
PROJ KERGLIIKLUSTEE
PROJ TEEPEENAR
MURUKÜLV KASVUPINNASEL
KATASTRIÜKSUSE PIIR
2,75
0,25
2,50
0,25
1,10
kasvupinnas
ol olev maapind
Ol olev side valguskaabel
Ol olev sidekanalisatsioon
RISTLÕIGE PK8+00
PK6+00 KUNI 9+30
OL OLEV KRAAV
KATASTRIÜKSUSE PIIR
PROJ TEEPEENAR
PROJ KERGLIIKLUSTEE
PROJ TEEPEENAR
PROJ NÕVA +MURUKÜLV KASVUPINNASEL
OL OLEVA SÕIDUTEE TEEPEENAR
OL OLEV SÕIDUTEE
3,35
0,25
2,50
0,25
3,00
ol olev maapind
täide paigaldada astmeliselt
MULD - Muld (1.80-2.05 m)
A_SICLSA - Kerge molline savliivmoreen (2.05-2.65 m)
RISTLÕIGE PK11+00
PK9+30 KUNI 11+54
KATASTRIÜKSUSE PIIR
PROJ TEEPEENAR
PROJ KERGLIIKLUSTEE
PROJ TEEPEENAR
SÜVENDATAV KRAAV
MURUKÜLV KASVUPINNASEL
OL OLEV SÕIDUTEE
0,25
2,50
0,25
3,50
2,00
ol olev maapind
kasvupinnas
KONSTRUKTSIOON MAHASÕITUDEL
Tüüp III – pinnatud kruuskattega mahasõidud
2× pindamine
Pinnatav ülakiht: purustatud kruus h = 12 cm
Olemasolev kruuskate profileerida ja tihendada
Vajadusel lisada kruus- või killustikmaterjali kõrguste, põikkalde ja kandevõime tagamiseks
Olemasolev aluspind
Tüüp IV – pinnatud freespurust mahasõidud
2× pindamine
Freespuru h = 10 cm
Purustatud kruus h = 25 cm
Planeeritud ja tihendatud aluspind
ERALDUSSAAR
Tüüp V – Graniidist täringukivist katend
Graniidist täringukivi 10 × 10 × 10 cm
Kuivbetoonist tasandus- ja sängituskiht h = 6 cm
Killustikalus fr 4/63, h = 15 cm
Liiv- või kruustäide vastavalt vajadusele
Tihendatud mineraalne aluspinnas

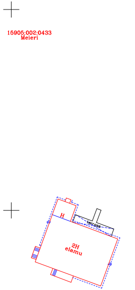

15905:002:0433
Meieri
2H elamu
H
terrass

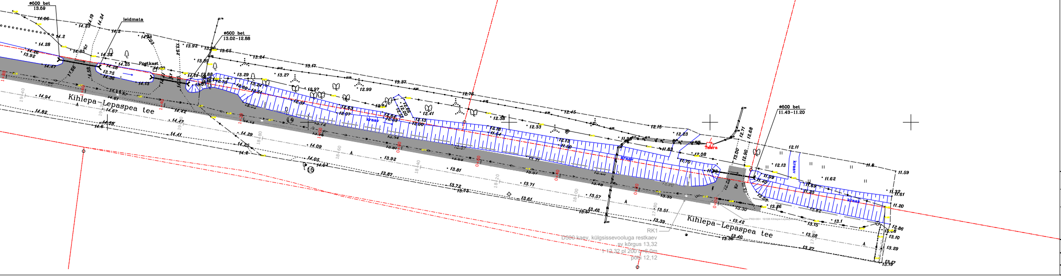

ø600 bet
13.59
ø600 bet
13.02–12.88
ø600 bet
11.43–11.20
leidmata
Postkast
Kihlepa–Lepaspea tee
Kihlepa–Lepaspea tee
kraav
Truup
RK1
D500 kaev, külgsissevooluga restkaev
sv kõrgus 13,32
põhi 12,12

Geoaluse tingmärgid

Olemasolev kõrgepingekaabel
Olemasolev madalpingekaabel
Olemasolev madalpingeõhuliin
Olemasolev kanalisatsioonitrass
Olemasolev veetrass
Olemasolev drenaažitrass
Olemasolev sidekanalisatsioonitrass
Olemasolev sidekaabel
Olemasolev valguskaabel

Tingmärgid

Katastriüksuse/kinnistu piir
🟨 Proj kergliiklustee katent (tüüp I)
Proj äärekivi taguse sõidutee katendi taastamine (tüüp II)
Proj 2x pindamisega kruusast mahasõidud (tüüp III)
🟧 Proj 2x pindamisega freespurust mahasõidud (tüüp IV)
🟪 Proj graniidist täringukivist katend
🟫 Proj kruusast teepeenar
Murukülv kasvupinnasel
Proj äärekivi H=12 cm
Proj äärekivi H=4 cm
Proj äärekivi H=0 cm
Proj sademeveetoru koos restkaevuga
Proj truup koos truubiotsa kindlustustega
Ümbersuunatav / profileeritav kraav
Proj nova
Moodustuva nõlva alumine serv
Maakividest truubi kindlustus
KLT piketaaž
18+40 Riigimaantee piketaaž
Tööalasse jäävad sidetrassid; kaevetöödel sidetrassi kohal kaabel vajadusel alla lasta või kaitsta
Proj sidekaabli varutoru
× Likvideeritav objekt
Proj valgusti
Etappide piir
*Märkus: Väljaehitamine toimub kahes etapis

TÖÖ NIMETUS	Kihlepa jalgratta- ja jalgtee
JOONIS	I ETAPI ASENDIPLAAN
KOOSTAJA	OÜ TEEHOIU PARTNERID THP Pardi 14c 80017 Pärnu Tel 447 5972 e-post vaino.hallikmagi@mail.ee
TELLIJA	Pärnu Linnavalitsus Suur-Sepa 16, 80098 Pärnu linn, Pärnu linn

PROJEKTEERIJA	V. HALLIKMÄGI	KUUPÄEV	TÖÖ NR	STAADIUM	JOONISE NR
INSENER	V. VAPPER	Juuni 2026		PP	1-115-2026
			MÕÕTKAVA 1:500		